

**PESQUISA EXPECTATIVA DE COMPRA DO  
CONSUMIDOR – IECC REFERENTE AO MÊS DE OUTUBRO  
DE 2010**

Natal/RN  
2010

## Sumário

PRINCIPAIS RESULTADOS .....	3
RESULTADOS – PERFIL.....	4
RESULTADOS – ESPECIFICOS .....	5

## PRINCIPAIS RESULTADOS

- A POPULAÇÃO ENCOTRA-SE ENDIVIDADA, MAS UM POUCO MAIS DA METADE PRETENDE ADQUIRIR ALGUM TIPO DE PRODUTO NOS PRÓXIMOS 30 DIAS, SENDO COMPRA A PRAZO.

No tocante ao perfil do entrevistado, foram mais entrevistadas pessoas do sexo masculino 57%, e com idade superior a 44 anos (29,8%). 66,7% dos consumidores tem como nível de escolaridade o ensino médio e renda familiar até 4 salários (66%).

Alguns resultados de perguntas específicas sobre a expectativa de compra do consumidor foram: Bom momento para a compra de um eletrodoméstico (58,6%); para 81% em relação há um ano financeiramente a família está melhor e, 57,7% dos entrevistados acreditam que no próximo ano estarão em melhores condições financeiras, mas, para conseguir um novo emprego, 42% encontra-se sem esperança.

Quando perguntado sobre preferência para o local de compra a maioria (54,5%) respondeu ser o comércio de rua, contra os shoppings da cidade potiguar. E o maior quesito para tal escolha foi o preço (36,2%), seguido pela localização (19,5%).

66,3% da população pesquisada afirmam ter algum tipo de dívida seja no pré-datado, cartões de crédito, carnê de loja, empréstimo pessoal, compra de imóvel, prestações de carro e/ou seguros. Onde, 12% dedicam 50% de sua renda para pagamento destas dívidas. Apesar dos débitos pendentes aproximadamente 50% da amostra diz ter condições de saldar totalmente ou parcialmente dentre o período de 6 meses e, mais da metade (53%) pretende adquirir um produto nos próximos 30 dias, sendo o produto mais visado o eletrodoméstico (29%) e a compra será a prazo (64,8%), onde 16% pretende gastar até R\$ 100,00, seguidos de 14% com disponibilidade a gastar até R\$ 300,00.

A maioria dos entrevistados tem carteira de trabalho assinada (39,3%), quando não, são autônomos (24,8%). Algumas outras profissões foram citadas como comerciante e dona de casa.

**RESULTADOS – PERFIL**



Gráfico 1 – Sexo  
Fonte: FECOMERCIORN



Gráfico 2 – Faixa etária  
Fonte: FECOMERCIORN

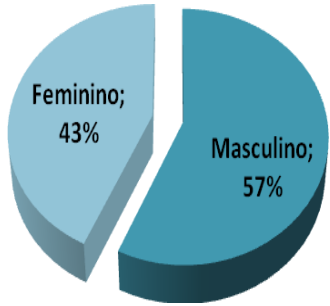

Gráfico 3 – Escolaridade  
Fonte: FECOMERCIORN

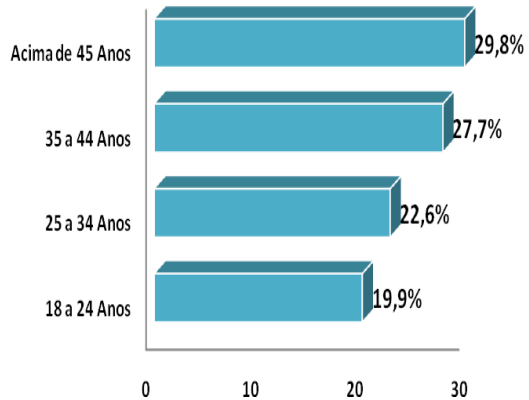

Gráfico 4 – Renda familiar  
Fonte: FECOMERCIORN

**RESULTADOS – ESPECIFICOS**

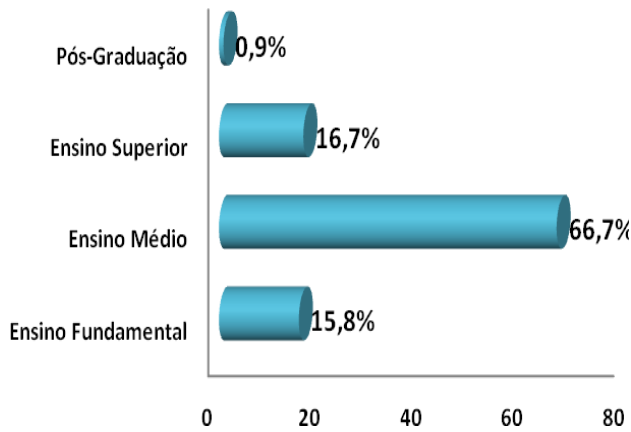

Gráfico 5 – Como você classificaria o atual momento para compra de eletrodomésticos?  
Fonte: FECOMERCIORN

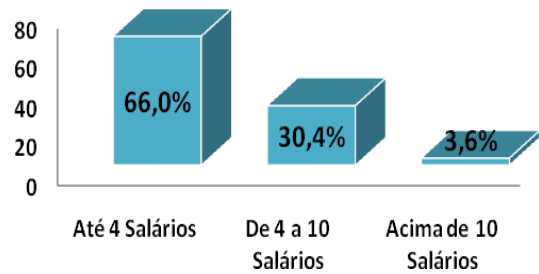

Gráfico 6 – Pensando na situação atual, como está financeiramente sua família em relação a um ano atrás?  
Fonte: FECOMERCIORN

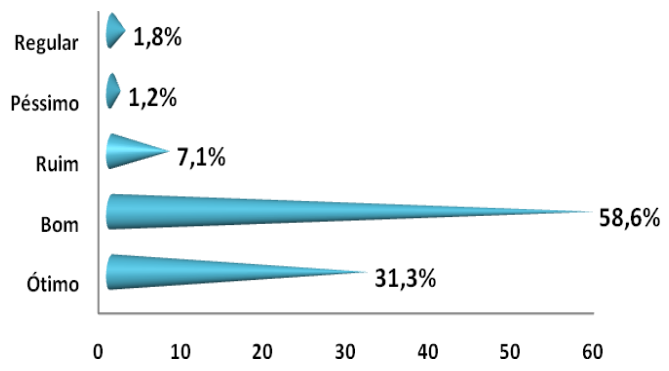

Gráfico 7 – Pensando na situação atual e olhando para o futuro, como você acredita que daqui a um ano estará sua família financeiramente?  
Fonte: FECOMERCIORN

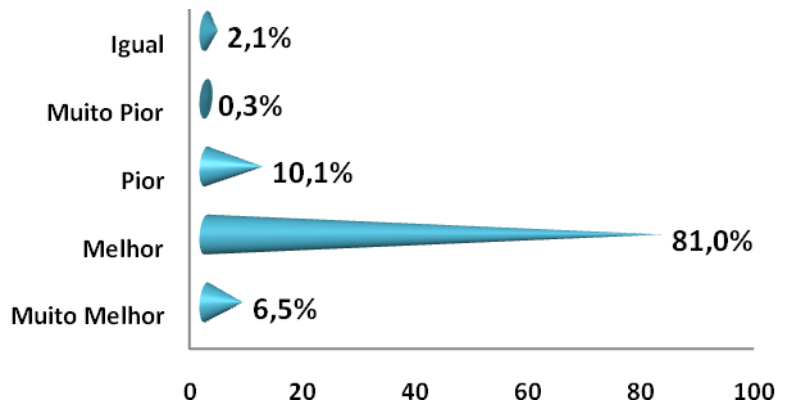

Gráfico 8 – Em sua opinião, conseguir um novo emprego em relação ao mesmo período do ano passado?  
Fonte: FECOMERCIORN

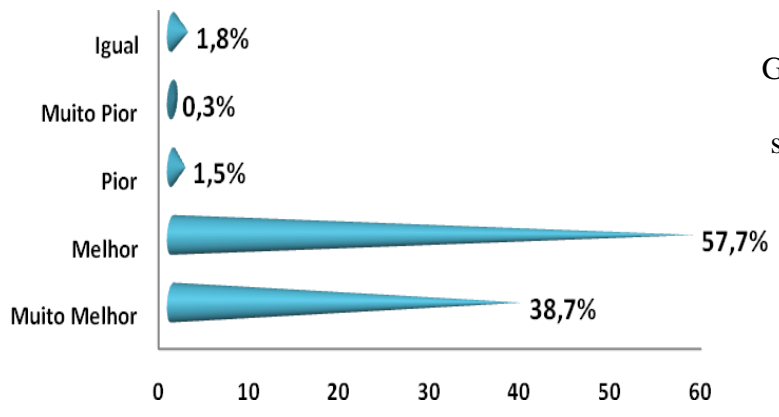

Gráfico 9 – Qual local o Sr(a) compra com mais frequência?  
 Fonte: FECOMERCIORN

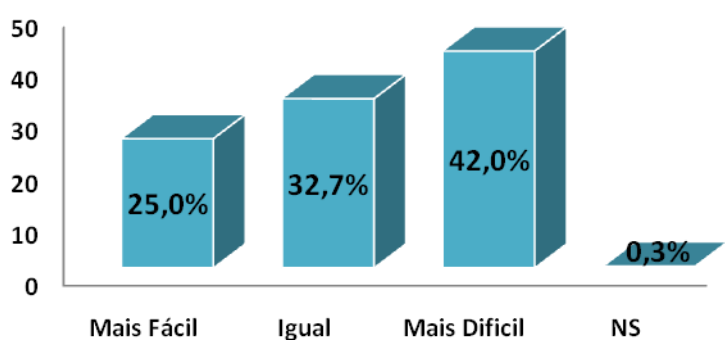

Gráfico 10 – Motivos  
 Fonte: FECOMERCIORN

Gráfico 11 – Possui algum tipo de dívida (pré-datado, cartões de crédito, carnês de loja, empréstimo pessoal, compra de imóvel, prestações de carro e/ou seguros)?  
 Fonte: FECOMERCIORN

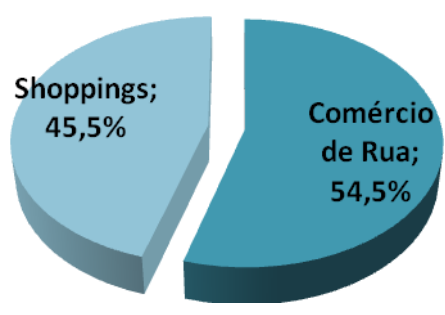

Percentual de endividamento	%
5,0	0,9
6,0	0,4
7,0	0,4
10,0	7,1
15,0	4,0
17,0	0,4
20,0	6,7
25,0	4,0
30,0	12,0
35,0	2,2
40,0	10,2
45,0	2,7
50,0	12,0
55,0	4,9
60,0	4,9
70,0	4,4
75,0	8,0
80,0	1,3
85,0	4,0
90,0	1,8
95,0	1,8
100,0	5,8
<b>Total</b>	<b>100,0</b>

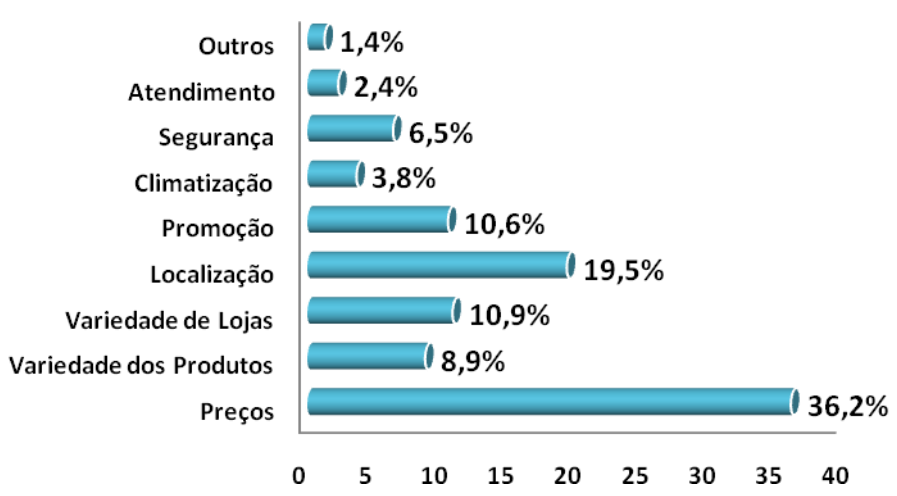
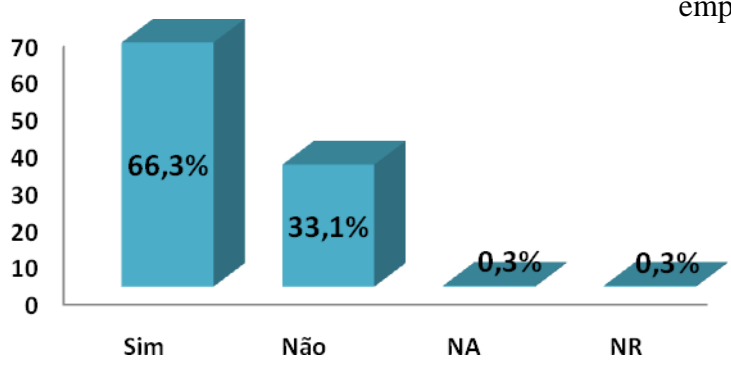
Tabela 1 – Percentual de endividamento  
 Fonte: FECOMERCIORN



Gráfico 12 – Você acha que tem condições de saldar total ou parcialmente suas dívidas nos próximos 6 meses?  
 Fonte: FECOMERCIORN



Gráfico 13 – Em sua opinião como estarão os preços dos produtos nos próximos 3 meses?  
 Fonte: FECOMERCIORN

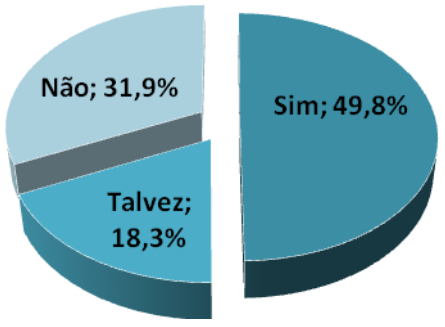

Gráfico 14 – Você pretende adquirir algum produto nos próximos 30 dias?  
 Fonte: FECOMERCIORN

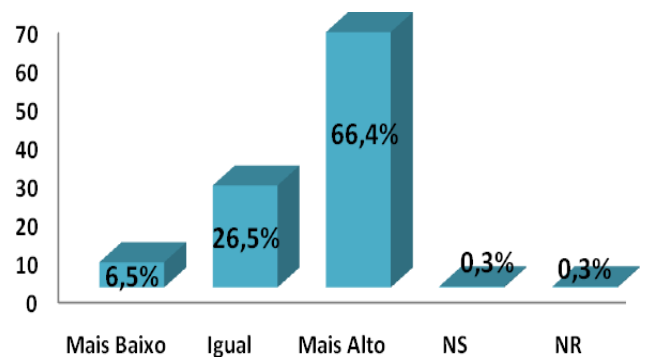

Gráfico 15 – Quais produtos?  
 Fonte: FECOMERCIORN

Outros	%
Acessórios	5,0
Alimentação	15,0
Bicicleta	5,0
Cama, mesa e banho	10,0
Carro	35,0
Eletroeletrônico	5,0
Imóveis	5,0
Máquinas	5,0
Moto	10,0
Notebooks	5,0
Total	100,0

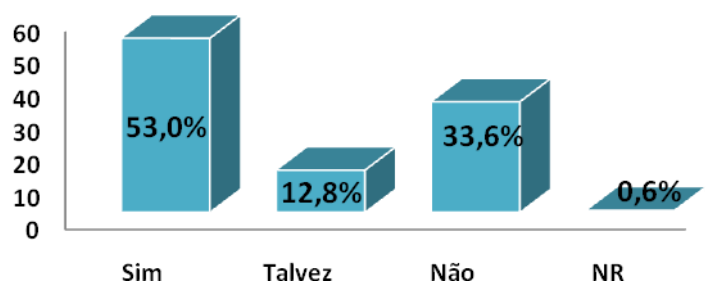
Tabela 2 – Outros Produtos  
 Fonte: FECOMERCIORN

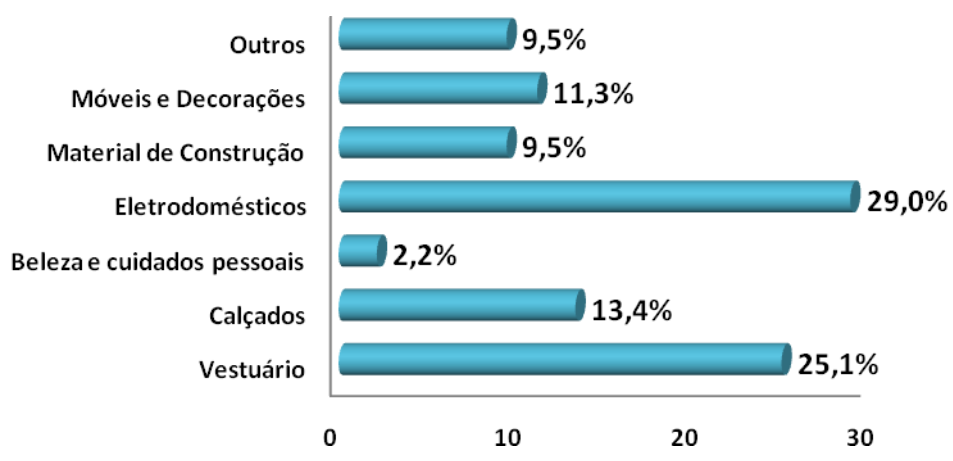

Gráfico 16 – Forma de pagamento.  
Fonte: FECOMERCIORN



Gráfico 17 – Profissão  
Fonte: FECOMERCIORN

Quanto Pretende gastar R\$?	%
50,00	2,0
100,00	16,0
200,00	8,0
250,00	2,0
300,00	14,0
350,00	2,0
400,00	8,0
500,00	12,0
600,00	2,0
700,00	4,0
800,00	4,0
900,00	2,0
1,000,00	6,0
1,200,00	2,0
2,000,00	2,0
2,500,00	2,0
3,000,00	4,0
6,000,00	2,0
7,000,00	2,0
25,000,00	2,0
100,000,00	2,0
<b>Total</b>	<b>100,0</b>

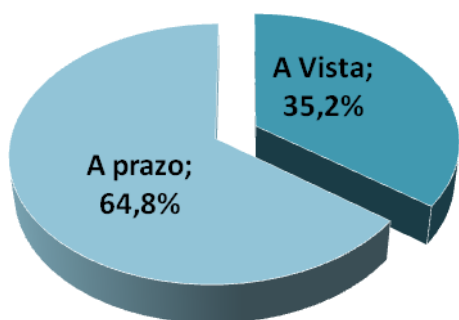
Tabela 3 – Quanto Pretende gastar R\$.  
Fonte: FECOMERCIORN

Outras Profissões	%
Comerciante	10,5
Consultor de vendas	5,3
Diarista	5,3
Dona de casa	31,6
Estudante	47,4
<b>Total</b>	<b>100,0</b>

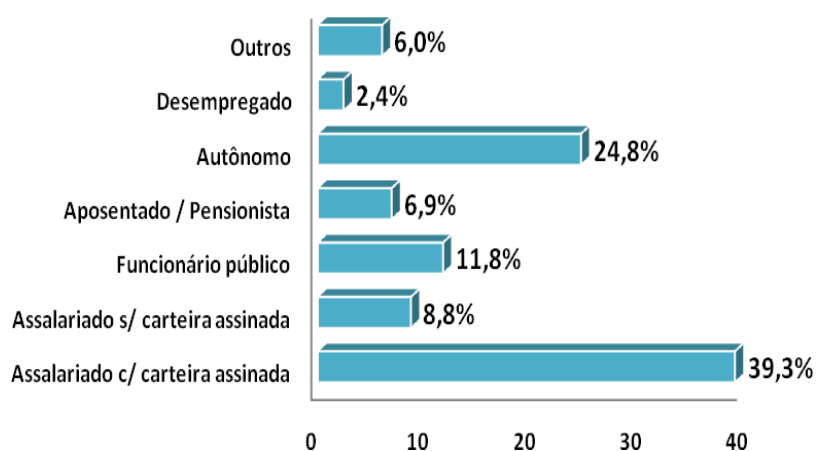
Tabela 2 – Outras profissões  
Fonte: FECOMERCIORN