



**PESQUISA CONJUNTURAL DO COMÉRCIO VAREJISTA
DA RMN
JULHO DE 2010**

ASPECTOS METODOLÓGICOS GERAIS

INTRODUÇÃO

A fim de avaliar o desempenho no comércio varejista de alguns dos municípios que compõem a Região Metropolitana de Natal (RMN): Natal, Parnamirim, Ceará - Mirim), para produzir indicadores de curto prazo, sendo este mensal. Foi iniciada a Pesquisa Conjuntural do Comércio (PCC), no dia 13/04/09. Têm-se como referência os meses de Junho e Julho de 2010.

A PCC tem como base propor através dos resultados dela obtidos, tomadas de decisões empresariais em termo de redefinição de diretrizes; investimentos; identificação de tendências; priorização de atividades; entre outros.

O comércio varejista da RMN apresentou Acréscimo de 10,75% no faturamento de Julho em relação a Junho. Teve um acréscimo de 3,81% na folha de pagamento e, acréscimo do nível de empregos em 0,43%.

RESULTADOS

Varição Percentual

Mês Anterior – JUNHO/ 2010 em relação a JULHO/2010

Ramos de Atividades	JUNHO x JULHO (2010)		
	Natal (%)	Parnamirim (%)	Ceará Mirim (%)
Móveis	15,11	0,00	12,50
Ótica	7,45		15,63
Cine-Foto-Son	-20,00		-6,32
Calçados	9,95		-25,74
Tecidos	14,56	1,34	35,90
Vestuário	-12,39	0,63	56,38
Supermercados			28,57
Merc. /Mercadinho /Panificadora	-1,18	8,90	23,52
Farmácias e Perfumarias	7,29	-4,65	13,14
Concessionária de Veículos	20,83	-10,71	54,76
Autopeças e Acessórios	-10,97	8,55	15,70
Combustíveis e Lubrificantes	-1,60		-11,16
Material de Construção	39,58	66,85	21,82

RIO GRANDE DO NORTE

RN	JUNHO x JULHO (2010)		
	Natal (%)	Parnamirim (%)	Ceará - Mirim (%)
Folha de Pagamento	8,36	3,29	-7,76
Nível de Emprego	6,03	8,29	4,18

Variação do percentual mensal da folha de pagamento segundo o ramo de atividade.

RAMOS DE ATIVIDADES	VARIÇÃO - FOLHA DE PAGAMENTO (%)				
	BENS DURÁVEIS	BENS SIMIDURÁVEIS	BENS NÃO DURÁVEIS	COMERCIO AUTOMOTIVO	MATERIAL DE CONSTRUÇÃO
ABR/MAI (2009)	-2,87	-5,46	-7,11	-10,38	-10,89
MAI/JUN (2009)	-0,21	3,10	3,06	8,35	0,04
JUN/JUL (2009)	9,07	10,23	11,42	5,76	19,19
JUL/AGO (2009)	7,79	11,80	2,26	8,86	4,19
AGO/SET (2009)	0,97	1,90	-2,43	9,47	-8,32
SET/OUT (2009)	5,86	25,73	-4,46	0,78	-11,67
OUT/NOV (2009)	5,63	-1,98	-4,24	56,13	7,28
NOV/DEZ (2009)	9,59	5,58	5,65	10,05	-8,80
DEZ(2009)/JAN(2010)	-1,62	-47,18	-11,49	-48,15	-49,22
JAN/FEV (2010)	1,31	0,55	24,03	7,90	-16,32
FEV/MAR (2010)	3,09	-2,79	5,80	-1,96	-17,82
MAR/ABR (2010)	-5,62	0,24	-2,55	2,42	8,67
ABR/MAI (2010)	4,46	5,94	7,79	3,00	6,30
MAI/JUN (2010)	-0,36	-0,65	7,63	-14,29	-4,81
JUN/JUL (2010)	2,72	17,31	-2,36	-7,01	15,11

Gráfico 1: Variação do percentual mensal da folha de pagamento segundo o ramo de atividade.

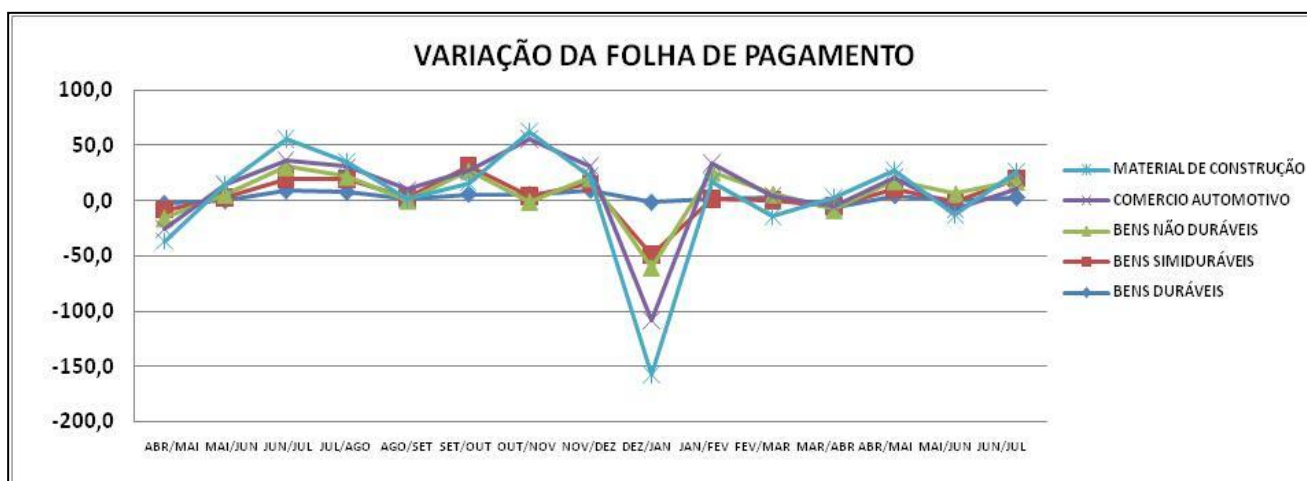

Variação do percentual mensal do nível de emprego segundo o ramo de atividade.

RAMOS DE ATIVIDADES	VARIAÇÃO - NÚMERO DE EMPREGADOS (%)				
	BENS DURÁVEIS	BENS SIMIDURÁVEIS	BENS NÃO DURÁVEIS	COMERCIO AUTOMOTIVO	MATERIAL DE CONSTRUÇÃO
ABR/MAI (2009)	-3,16	-4,45	-6,08	-5,21	-4,48
MAI/JUN (2009)	-8,41	-5,84	-6,13	-2,39	-10,92
JUN/JUL (2009)	11,86	11,13	12,85	6,07	20,67
JUL/AGO (2009)	3,61	4,64	-1,08	2,30	-2,25
AGO/SET (2009)	-8,93	-1,87	0,33	-4,95	-1,72
SET/OUT (2009)	18,55	18,74	-14,12	-4,14	-5,85
OUT/NOV (2009)	1,54	-0,71	-0,26	18,31	-3,03
NOV/DEZ (2009)	4,55	-3,40	0,87	4,76	-5,88
DEZ(2009)/JAN (2010)	-2,43	-43,94	-4,16	-30,68	45,35
JAN/FEV (2010)	1,77	-4,23	13,91	2,26	4,35
FEV/MAR (2010)	1,74	-2,08	3,50	1,47	-3,65
MAR/ABR (2010)	-4,18	-2,22	-0,22	2,17	-5,93
ABR/MAI (2010)	1,41	13,77	-1,78	-36,17	-9,44
MAI/JUN (2010)	0,93	-1,41	1,73	-2,38	-0,20
JUN/JUL (2010)	0,00	0,00	-0,49	1,22	3,97

Gráfico 2: Variação do percentual mensal do nível de emprego segundo o ramo de atividade.

