



**PESQUISA CONJUNTURAL DO COMÉRCIO VAREJISTA  
DA RMN  
ABRIL DE 2010**

---

**ASPECTOS METODOLÓGICOS GERAIS**

**INTRODUÇÃO**

A fim de avaliar o desempenho no comércio varejista de alguns dos municípios que compõem a Região Metropolitana de Natal (RMN): Natal, Parnamirim, Ceará - Mirim), para produzir indicadores de curto prazo, sendo este mensal. Foi iniciada a Pesquisa Conjuntural do Comércio (PCC), no dia 13/04/09. Têm-se como referência os meses de Março e Abril de 2010.

A PCC tem como base propor através dos resultados dela obtidos, tomadas de decisões empresariais em termo de redefinição de diretrizes; investimentos; identificação de tendências; priorização de atividades; entre outros.

O comércio varejista da RMN apresentou decréscimo de 4,79% no faturamento de Março em relação a Abril. Teve um acréscimo de 0,43% na folha de pagamento e, decréscimo do nível de empregos em 2,03%.

## RESULTADOS

Varição Percentual

Mês Anterior – MARÇO/ 2010 em relação a ABRIL/2010

Ramos de Atividades	MARÇO x ABRIL (2010)		
	Natal (%)	Parnamirim (%)	Ceará Mirim (%)
Móveis	-7,98	-23,68	0,00
Ótica	8,60	-5,39	-8,56
Cine-Foto-Son	-2,83	<b>184,54</b>	27,90
Calçados	-10,06	-10,30	-38,58
Tecidos	-4,92	-1,45	-12,68
Vestuário	-3,14	-3,10	-27,37
Supermercados			-20,00
Merc. /Mercadinho /Panificadora	-1,02	2,66	-0,71
Farmácias e Perfumarias	1,38	-3,27	-0,68
Concessionária de Veículos	4,67	-28,25	-13,46
Autopeças e Acessórios	-3,72	-5,85	-6,80
Combustíveis e Lubrificantes	-0,47	61,11	-14,29
Material de Construção	-21,55	40,60	-7,73

RIO GRANDE DO NORTE

RN	MARÇO x ABRIL (2010)		
	Natal (%)	Parnamirim (%)	Ceará – Mirim (%)
Folha de Pagamento	2,26	-4,17	2,00
Nível de Emprego	-0,47	-6,25	0,00

Variação do percentual mensal da folha de pagamento segundo o ramo de atividade.

RAMOS DE ATIVIDADES	VARIÇÃO - FOLHA DE PAGAMENTO (%)				
	BENS DURÁVEIS	BENS SIMIDURÁVEIS	BENS NÃO DURÁVEIS	COMERCIO AUTOMOTIVO	MATERIAL DE CONSTRUÇÃO
ABR/MAI (2009)	-2,87	-5,46	-7,11	-10,38	-10,89
MAI/JUN (2009)	-0,21	3,10	3,06	8,35	0,04
JUN/JUL (2009)	9,07	10,23	11,42	5,76	19,19
JUL/AGO (2009)	7,79	11,80	2,26	8,86	4,19
AGO/SET (2009)	0,97	1,90	-2,43	9,47	-8,32
SET/OUT (2009)	5,86	25,73	-4,46	0,78	-11,67
OUT/NOV (2009)	5,63	-1,98	-4,24	56,13	7,28
NOV/DEZ (2009)	9,59	5,58	5,65	10,05	-8,80
DEZ (2009)/JAN(2010)	-1,62	-47,18	-11,49	-48,15	-49,22
JAN/FEV (2010)	1,31	0,55	24,03	7,90	-16,32
FEV/MAR (2010)	3,09	-2,79	5,80	-1,96	-17,82
MAR/ABR (2010)	-5,62	0,24	-2,55	2,42	8,67

Gráfico 1: Variação do percentual mensal da folha de pagamento segundo o ramo de atividade.

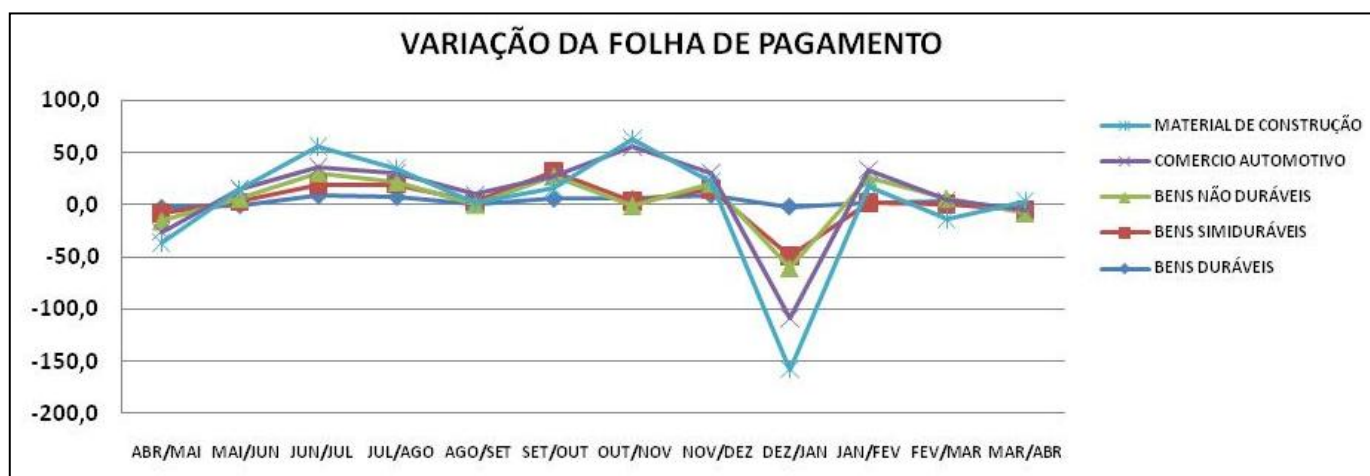

Variação do percentual mensal do nível de emprego segundo o ramo de atividade.

RAMOS DE ATIVIDADES	VARIÇÃO - NÚMERO DE EMPREGADOS (%)				
	BENS DURÁVEIS	BENS SIMIDURÁVEIS	BENS NÃO DURÁVEIS	COMERCIO AUTOMOTIVO	MATERIAL DE CONSTRUÇÃO
ABR/MAI (2009)	-3,16	-4,45	-6,08	-5,21	-4,48
MAI/JUN (2009)	-8,41	-5,84	-6,13	-2,39	-10,92
JUN/JUL (2009)	11,86	11,13	12,85	6,07	20,67
JUL/AGO (2009)	3,61	4,64	-1,08	2,30	-2,25
AGO/SET (2009)	-8,93	-1,87	0,33	-4,95	-1,72
SET/OUT (2009)	18,55	18,74	-14,12	-4,14	-5,85
OUT/NOV (2009)	1,54	-0,71	-0,26	18,31	-3,03
NOV/DEZ (2009)	4,55	-3,40	0,87	4,76	-5,88
DEZ/JAN (2010)	-2,43	-43,94	-4,16	-30,68	45,35
JAN/FEV (2010)	1,77	-4,23	13,91	2,26	4,35
FEV/MAR (2010)	1,74	-2,08	3,50	1,47	-3,65
MAR/ABR (2010)	-4,18	-2,22	-0,22	2,17	-5,93

Gráfico 2: Variação do percentual mensal do nível de emprego segundo o ramo de atividade.

